

Marie Louise PUECH MILHAU

(Le SEQUESTRE)

Coordonnées de l'école : avenue Alphonse Daudet 81990
Le Séquestre

Tél .: 05 63 38 07 92 Courriel : 0810476C@ac-toulouse.fr

Porteuse du projet : Anaïs PINTAT (CM1et2).

Participation du CLAE : Sophie CALVET.

Autres partenaires : Jeunesse au Plein Air.

Source de la musique : <http://chansondecote.eclablog.com/>

DDEN : Jean Gabriel DJAVACHVILI.



Objectifs de l'action : être solidaire, coopérer, communiquer, partager, viser l'intérêt général, s'ouvrir sur le monde, accepter et reconnaître la différence.

Activités menées :

Lancement de la campagne JPA.

Production d'un chant et réalisation d'un journal sur le thème de la solidarité et de la JPA.

Les élèves de la classe ayant eu l'opportunité de partir en classe de découverte à l'océan ont pris alors conscience que certains enfants ne partaient jamais en vacances alors que c'est un droit pour tous.

La notion de solidarité a très vite émergé.



Ils ont réalisé les paroles d'une chanson intitulée « Solidarité ».

Une fois écrite, la chanson a été apprise et interprétée le 22 février 2017 lors du lancement de la campagne JPA qui s'est déroulé dans l'école du Séquestre en présence de Solange GUIRAUD, présidente départementale de la JPA et de nombreuses personnalités dont Mme ESPINOSA, vice présidente du Département du Tarn, déléguée au Sport et à la Jeunesse. Les DDEN étaient représentés par leur président départemental, Antoine GUIRAUD.

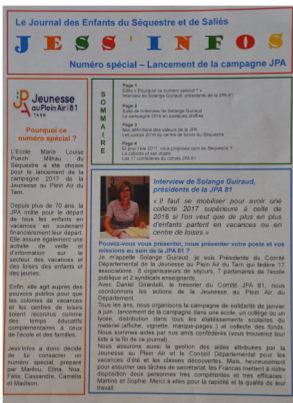

Les écoliers du Séquestre se sont responsabilisés et ont été très motivés pour promouvoir la JPA, notamment dans leur journal JESS'INFOS qu'ils réalisent avec les écoliers de Saliès.

Rappelons que l'an passé ce sont près de 600 enfants du département qui ont bénéficié de l'aide de la JPA pour partir en vacances.

Vous souhaitez écouter la chanson... flashez ce QR code !

